

Alzado Principal
E: 1/100

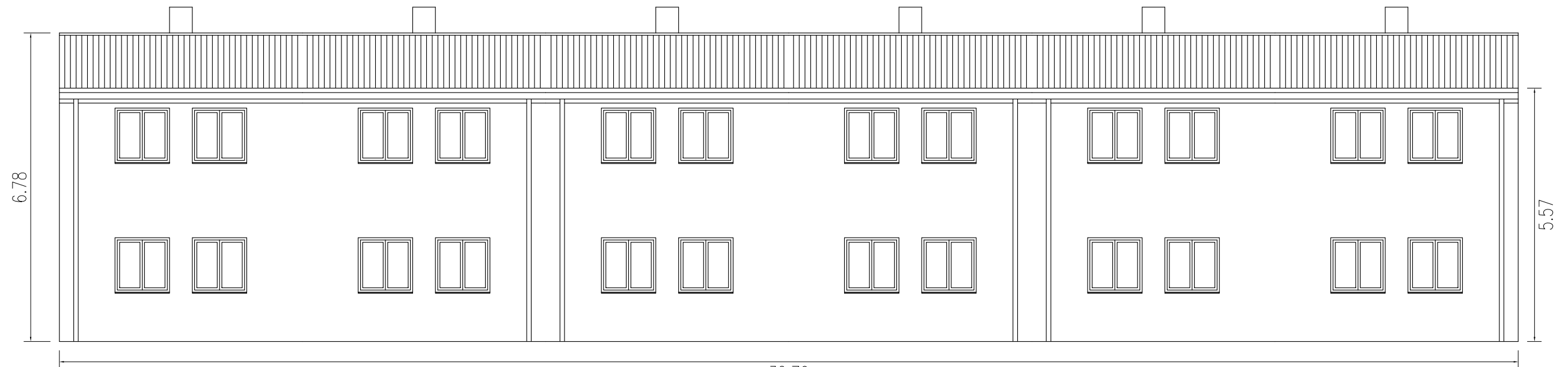

Alzado Posterior
E: 1/100

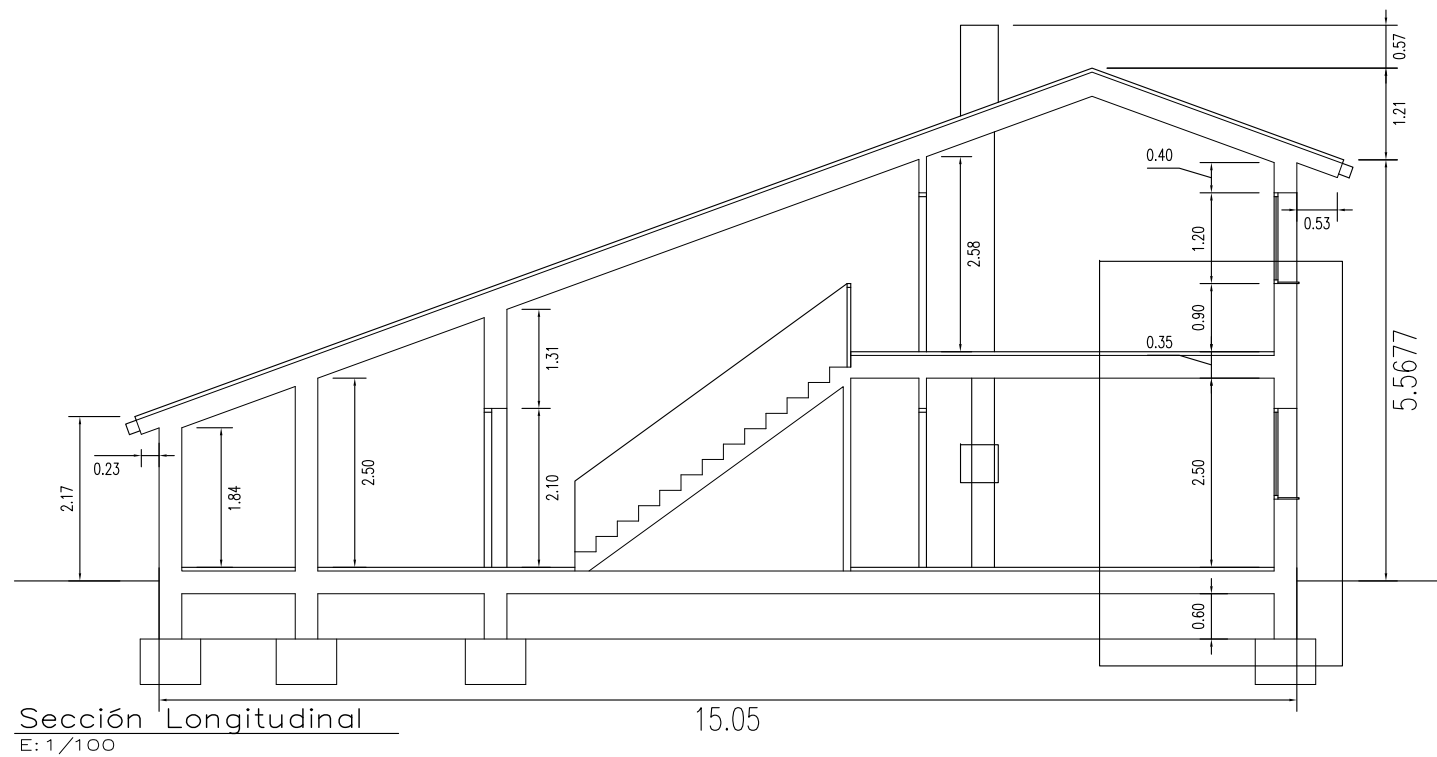

Sección Longitudinal
E: 1/100

PROYECTO DE DEMOLICIÓN DE EDIFICIO DE 6 VIVIENDAS
 PROMOTOR: VIPASA
 SITUACION: Avenida de la Paz (CAMPLENGU), LLANES, ASTURIAS
 ARQUITECTO: ANDREA DI MARCO
 Plano de: Alzados y Sección
 dIn A3
 e= 1:100

PLANO Nº
 4
 MARZO
 2019
 ADN
 www.adnarquitectos.es